FACHADA DE ACCESO

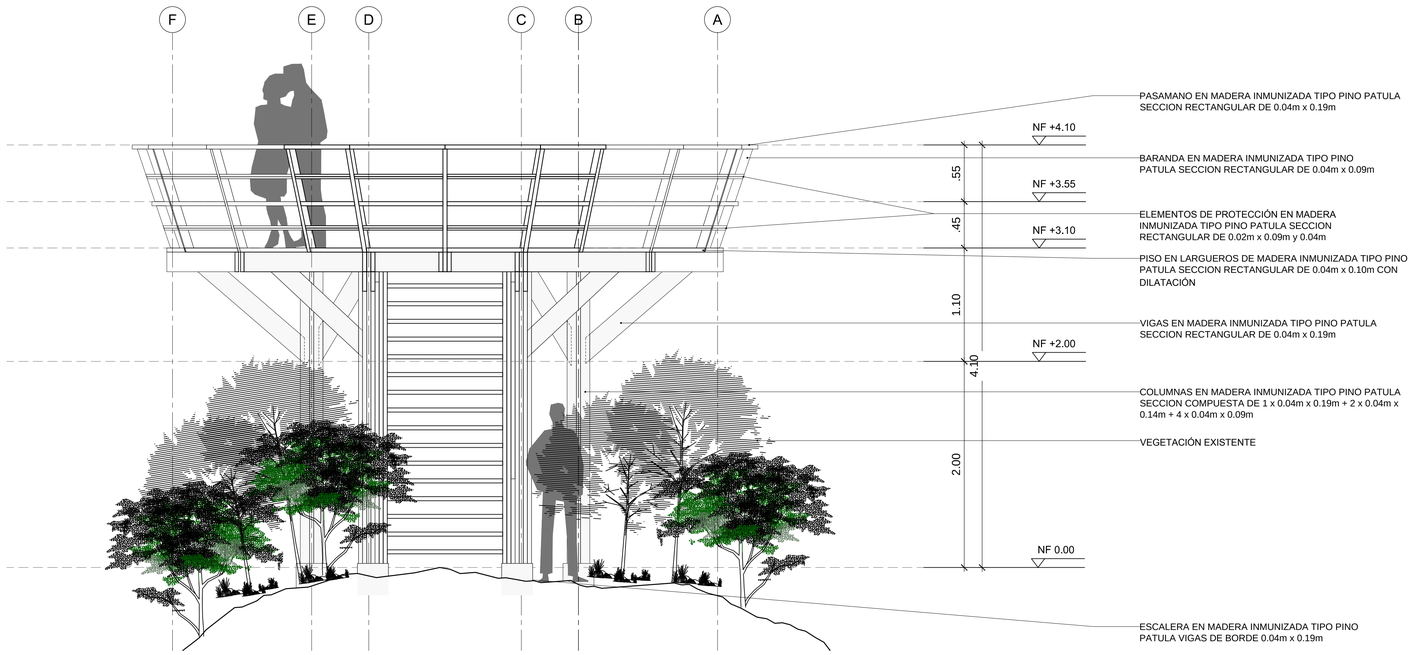

PLANTA ESTRUCTURA PRINCIPAL

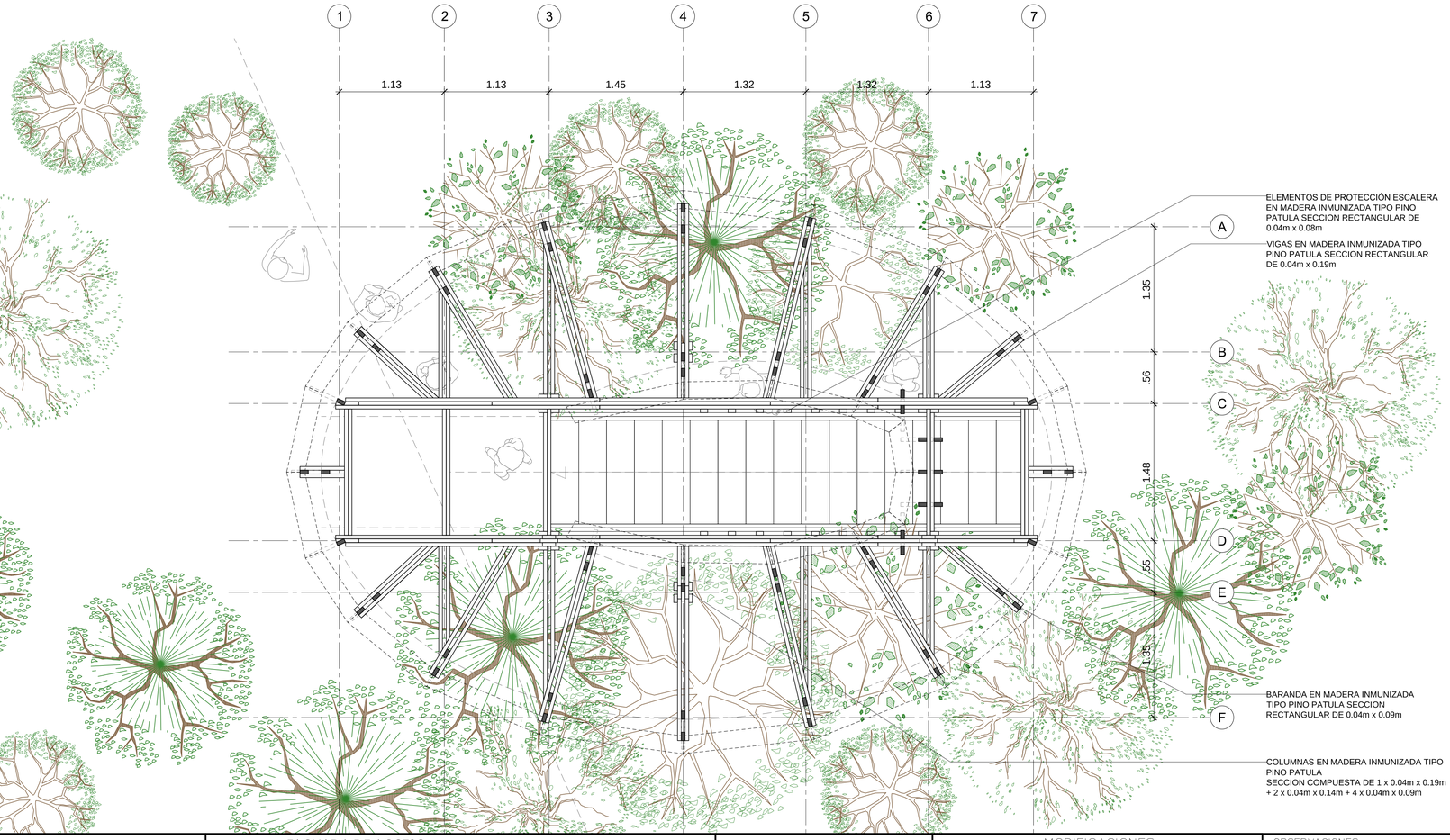

NOTAS GENERALES:

NOTA 1: TODAS LAS MEDIDAS ESTAN DADAS EN METROS Y DEBEN SER VERIFICADAS EN OBRA

NOTA 2: TODA LA MADERA UTILIZADA EN LAS INFRAESTRUCTURAS DEBE SER INMUNIZADA VACÍO PRESIÓN CON SALES CCA EN UNA PROPORCIÓN DE 16 KG/M3

NOTA 3: CUALQUIER MODIFICACION SOBRE EL PROYECTO DEBE SER APROBADA POR EL GRUPO DE INFRAESTRUCTURA DE PARQUES NACIONALES NATURALES DE COLOMBIA

LOCALIZACIÓN: PNN CHINGAZA

MIRADOR Y / MIRADOR PLANTAS DEL CAMINO
SENDERO PLANTAS DEL CAMINO - SECTOR LA PAILA

CONTENIDO: FACHADA DE ACCESO
PLANTA ESTRUCTURA PRINCIPAL
RENDERS

Placa de inventario: N/A

Escala: 1:25

Archivo: CMAS_PLA_CHIN_LP_MI_ARQ_000_V00_ARQUITECTURA MIRADOR.dwg

Fecha: -

APROBÓ: -

ELABORÓ: ARQ. EMANUELE VIRZÍ

2023-03-08

MODIFICACIONES

#	FECHA	RESP.	DESCRIPCIÓN
0			
1			
2			
3			-
4			

OBSERVACIONES:
LOS RENDERS, IMAGENES Y REFERENCIAS DEL ESPACIO NATURAL SON INDICATIVOS. LA LOCALIZACIÓN PRECISA DEBE SER DEFINIDA EN SITU. SE DEBE MANTENER EN LO POSIBLE LA TOTALIDAD DE LA VEGETACIÓN Y REDUCIR AL MAXIMO LA AFECTACIÓN POR PARTE DE LA CONSTRUCCIÓN Y SU OBRA.

PLANO No: A-103

3 DE 3